

## **Gospodarka czasem pracy**

### **Czas pracy- rejestrowanie, zarządzanie, ocenie i analizowanie**

Narastająca presja kosztów, wymaga od przedsiębiorstw nowych rozwiązań, dzięki którym najdroższy z zasobów – czas pracy – będzie efektywnie wykorzystywanym narzędziem. Celem jest zredukowanie nakładów na zarządzanie oraz takie zorganizowanie czasu pracy, aby przedsiębiorstwo mogło elastycznie i bardziej efektywnie reagować na wymagania stawiane przez rynek.

System rejestracji czasu pracy firmy ATOSS jest standardowym oprogramowaniem, które zostało dostosowane do wymagań średnich przedsiębiorstw. Nie jest ono zorientowane na żadną konkretną dziedzinę gospodarki, dzięki czemu pozwoli na efektywne rejestrowanie, zarządzanie, ocenę i analizę czasu pracy niezależnie od branży.

W systemie Gospodarki Czasem Pracy firmy ATOSS proces rejestracji czasu pracy aż po przejście składników wynagrodzeń przez system kadrowo-płacowy jest w pełni zautomatyzowany. Rozwiązanie firmy ATOSS w znacznym stopniu zmniejsza koszty zarządzania. Przestrzeganie uregulowań prawnych jest kontrolowane automatycznie poprzez funkcje systemu.

Duża ilość analiz bezpośrednich pozwala Państwu nie tylko szybko reagować na zachodzące zmiany, lecz także umożliwia monitorowanie skutków podejmowanych decyzji. System rejestrowania czasu pracy firmy ATOSS jest zorientowany na użytkownika i zapewnia mu taki komfort obsługi, że Państwa dział personalny nie będzie potrzebował wsparcia ekspertów od oprogramowania.

Rozwiązania ATOSS są modułowe i skalowalne, mogą zatem funkcjonować zarówno w dużych jak i małych przedsiębiorstwach. Obok gospodarki czasem pracy ATOSS proponuje Państwu również inteligentne rozwiązania dotyczące takich dziedzin jak: Planowanie obsady personalnej, Kontrola dostępu oraz rejestrowanie czasu projektów i zleceń.

# Gwarantujemy sobie Państwo wszystkie zalety inteligentnego zarządzania czasem pracy

## Dane podstawowe

- Budowanie rozmaitych możliwości modeli czasu pracy
- Alternatywne zmiany dzienne
- Dostęp do danych historycznych
- Możliwość swobodnego definiowania kryteriów selekcji zarówno osób jak i grup pracowniczych
- Formuły dla automatycznego naliczania wymiaru urlopu
- Automatyczne uwzględnianie dni świątecznych
- Indywidualizacja uprawnień bez konieczności zmiany danych podstawowych
- Automatyczne przekazywanie danych oraz składników wynagrodzeń do systemów kadrowo-płacowych
- Możliwość swobodnego definiowania tytułów nieobecności

## Rejestrowanie czasu pracy

- Online/Offline- rejestrowanie czasu pracy
- Dodatnie/Ujemne- rejestrowanie czasu pracy
- Rejestracja czasu pracy z pomocą komputera PC, telefonu, PDA jak również wszystkich powszechnie stosowanych terminali np. ATOSS, Kaba Benzing, PCS, Bosch

## Zarządzanie czasem pracy

- Automatyczna kontrola uregulowań prawnych i taryfowych
- Ostrzeżenia przy przekroczeniu lub nie osiągnięciu zdefiniowanych granic oraz niesystematycznego rejestrowania czasu
- Scentralizowany sposób wprowadzania i poprawiania nieprawidłowości w trybie dziennym
- Automatyczne zarządzanie kontami czasowymi ( do 20 metod)
- Oszczędzające czas korekty grupowe
- Ręczne korygowanie kont czasowych dla pracownika lub grupy

## W skrócie –zintegrowane rozwiązanie firmy ATOSS:

- Gospodarka czasem pracy
- Planowanie obsady kadrowej
- Kontrola dostępu
- Zarządzanie miejscami powstawania kosztów
- Rejestrowanie czasu projektów i prac zleconych
- Rejestracja danych produkcyjnych

## Szacowanie czasu

- Automatyczne śledzenie składników wynagrodzeń związanych z czasem wg odpowiednich reguł i przekazywanie ich do systemu kadrowo-płacowego
- Automatyczne rozliczenia wsteczne przy wprowadzeniu korekt uzupełniających i przekazywanie skorygowanych danych do systemu kadrowo-płacowego
- Automatyczne obciążanie kont (sald) czasowych wg dowolnie zdefiniowanych zasad

## Employee Self Service (ESS)

- Zintegrowany workflow dla składanych i zatwierdzonych względnie odrzuconych wniosków z wykorzystaniem MS Outlook lub Lotus Notes
- Wgląd i możliwość wprowadzania danych poprzez pracowników zgodnie z ich uprawnieniami
- Menu odpowiadające nadanym uprawnieniom
- Możliwe włączenie do 168-zgodnych portali w jednym JSR

## Raporty & Controlling

- Analizy-Online z funkcjonalnością Drill-Down oraz generator raportów
- Raporty w formacie HTML
- Graficzna analiza narzędziowa (OLAP) na bazie Cognos
- Eksport danych w formacie EXCEL, CSV oraz HTML

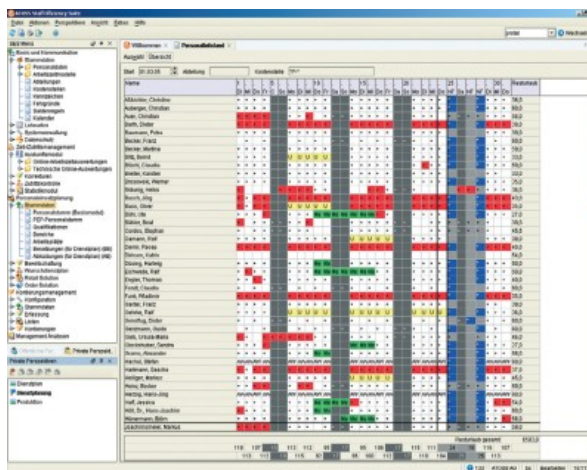

Zestawienie nieobecności w kalendarzu absencji wg wydziałów



ATOSS AG · Am Moosfeld 3 · D-81829 München  
Fon: +49. 89. 4 27 71-0 · Fax: +49. 89. 4 27 71-100  
info@atoss.com · www.atoss.com

dmz-chemak sp. z o.o. · ul. Łukasieńskiego 110  
71-215 Szczecin · Polska  
Tel.: +48 91 4845 644 · Fax: +48 91 4845642  
info@dmz.pl · www.dmz.pl

## Kontrola dostępu

### Skuteczne zarządzanie kontrolą dostępu

W każdej firmie istnieją pomieszczenia lub strefy do których dostęp powinien być ograniczony. Zasoby firmy, know-how muszą być skutecznie chronione przed nieupoważnionym dostępem.

Dajemy Państwu możliwość precyzyjnego określenia kto, kiedy i do jakiego miejsca otrzyma prawo dostępu. Jest to szczególnie istotne dla zabezpieczenia badań rozwojowych oraz tak wrażliwych obszarów jak pomieszczenia serwerów, archiwa czy też pomieszczenia produkcyjne. Na podstawie określonych przez Państwa definicji uprawnień gwarantowane jest trwałe zabezpieczenie dostępu do newralgicznych obszarów przedsiębiorstwa. Wszystkie rejestrowane fakty wejścia i wyjścia są ewidencjonowane na bieżąco i dostępne on-line. Tak więc, wszelkiego rodzaju raporty kontrolne są w każdej chwili do dyspozycji. Chcielibyście wiedzieć, w jakiej strefie bezpieczeństwa właśnie przebywa kolega lub ile osób znajduje się obecnie na terenie firmy?

Moduł ATOSS – Kontrola Dostępu dostarczy tych odpowiedzi w jednej chwili. Jest to możliwe dzięki integracji z modułem ATOSS Zarządzanie Czasem Pracy. Oferujemy zatem rozwiązanie nowoczesne, sprawdzone i niezawodne.



# Proste i precyzyjne zarządzanie prawami dostępu

## Indywidualizacja praw dostępu

- Nadawanie uprawnień dostępu pojedynczemu lub grupie pracowników poprzez przypisanie do odpowiednich kategorii dostępu
- Prosta administracja systemem uprawnień

## Zmienne strefy bezpieczeństwa

- Podział terenu zakładu na różne strefy bezpieczeństwa
- Możliwość indywidualnego określenia stopnia kontroli dla każdej strefy

## Szeroki zakres protokołowania

- Rejestracja w protokołach wszystkich wykonanych, odrzuconych jak również dozwolonych, lecz nie zrealizowanych wejść i wyjść
- Protokołowanie komunikatów alarmowych
- Możliwość zróżnicowania zakresu protokołowania dla każdej strefy i/lub terminala
- W każdej chwili dostęp do aktualnych informacji o miejscu przebywania pracowników
- W razie nagłej konieczności np. podczas pożaru, możliwość szybkiej reakcji i efektywnego wsparcia sił ratowniczych

## Dodatkowe zabezpieczenia

- Anti-Pass-Back-System blokowanie ponownych wejść do strefy, jeśli ta przedtem nie została opuszczona. Oznacza to, że więcej osób z identyczną kartą lub chipem nie będzie miało możliwości jednoczesnego przebywania w danej strefie
- Gwarancja bezpieczeństwa także przy urządzeniach wielokrotnego dostępu, np. kołowrotach. Zabezpiecza to przed sytuacją, gdy po wejściu karta może zostać (teoretycznie) przekazana poza strefę

## ATOSS kontrola dostępu – zaawansowane zarządzanie uprawnieniami

- Skuteczna ochrona Know-how i zasobów firmy
- Bezproblemowe podłączanie terminali różnych typów
- Obszerne protokołowanie dostępu wykonanych i odrzuconych
- Swobodne choć kontrolowane przemieszczanie się pracowników, gości i dostawców w poszczególnych obszarach firmy
- Natychmiastowy dostęp do aktualnych informacji o miejscu przebywania osób

## Odporność na awarie sieci

- Funkcjonowanie kontroli dostępu także w przypadku przerwania połączeń sieciowych
- W przypadku, gdy urządzenia kontroli dostępu nie są dostępne on-line, dostęp może zostać realizowany także w trybie off-line. Warunkiem jest, aby w terminalach zostały zapisane ważne numery kart

## Przepustki tymczasowe

- Prosta procedura w przypadku wydawania czasowo lub miejscowo ograniczonych przepustek dla gości lub dostawców

## Różne strefy czasowe w ciągu dnia

- Możliwość szczegółowego określenia parametrów dostępu na poziomie strefy, pory dnia, miejsca i osoby
- Możliwość zastosowania czasowo ograniczonych uprawnień dla różnych dni oraz stref czasowych

## Zalety integracji

- Zmniejszenie kosztów administrowania poprzez grupowe stosowanie danych bazowych z modułu Zarządzania Czasem Pracy
- Uniknięcie podwójnych wpisów i niekompletnych danych
- Stosowanie jednego identyfikatora

| Uhrzeit | Type | Terminal | Pass-Id | Name, Abteilung          |
|---------|------|----------|---------|--------------------------|
| 07:52   | Z    | 3664719  | 1000    | Münster, Thomas Baaken   |
| 08:52   | Z    | 3661029  | 1000    | Münster, Thomas Baaken   |
| 08:53   | A    | 3661029  | 1000    | Münster, Thomas Baaken   |
| 08:53   | Z    | 3661029  | 1000    | Münster, Thomas Baaken   |
| 08:52   | A    | 3661029  | 1000    | Münster, Thomas Baaken   |
| 17:05   | Z    | 3662019  | 1000    | Münster, Thomas Baaken   |
| 17:05   | Z    | 3662019  | 1000    | Münster, Thomas Baaken   |
| 18:05   | Z    | 3661189  | 1000    | Münster, Thomas Baaken   |
| 18:05   | A    | 3661189  | 1000    | Münster, Thomas Baaken   |
| 18:05   | A    | 3661189  | 1000    | Münster, Thomas Baaken   |
| -----   |      |          |         |                          |
| 07:26   | Z    | 3664719  | 1000    | Münster, Thomas Baaken   |
| 07:53   | Z    | 3664719  | 8208    | Auburger, Christian VBG1 |
| 08:52   | A    | 3661029  | 8208    | Auburger, Christian VBG1 |
| 08:52   | A    | 3661029  | 1000    | Münster, Thomas Baaken   |
| 17:05   | Z    | 3662019  | 8208    | Auburger, Christian VBG1 |
| 17:31   | Z    | 3662019  | 1000    | Münster, Thomas Baaken   |
| 18:05   | A    | 3661189  | 8208    | Auburger, Christian VBG1 |
| 18:30   | A    | 3661189  | 1000    | Münster, Thomas Baaken   |
| -----   |      |          |         |                          |
| 08:52   | Z    | 3664719  | 1000    | Münster, Thomas Baaken   |
| 07:53   | Z    | 3664719  | 8208    | Auburger, Christian VBG1 |
| 08:40   | A    | 3661029  | 1000    | Münster, Thomas Baaken   |
| 08:52   | A    | 3661029  | 8208    | Auburger, Christian VBG1 |
| 17:05   | Z    | 3662019  | 8208    | Auburger, Christian VBG1 |
| 17:30   | Z    | 3662019  | 1000    | Münster, Thomas Baaken   |
| 18:05   | A    | 3661189  | 8208    | Auburger, Christian VBG1 |
| 18:10   | A    | 3661189  | 1000    | Münster, Thomas Baaken   |

Szczegółowa analiza dostępu wg stref



ATOSS®



ATOSS AG · Am Moosfeld 3 · D-81829 München  
Fon: +49. 89. 4 27 71-0 · Fax: +49. 89. 4 27 71-100  
info@atoss.com · www.atoss.com

dmz-chemak sp. z o.o. · ul. Łukasieńskiego 110  
71-215 Szczecin · Polska  
Tel.: +48 91 4845 644 · Fax: +48 91 4845642  
info@dmz.pl · www.dmz.pl

## **Planowanie obsady personalnej**

**Uelastycznianie czasu pracy,  
minimalizowanie czasów przestoju,  
redukcja nadgodzin**

Coraz większym problemem dla większości firm staje się realizacja zamówień nadchodzących nieregularnie. Związane z tym koszty nadgodzin z jednej, a czas przestoju z drugiej strony, urastają często do rozmiarów krytycznych. W takich sytuacjach rozwiązaniem problemu może stać się efektywny system informatyczny, dzięki któremu obsadę osobową firmy będzie można ściśle dostosować do aktualnych potrzeb.

System Planowania Obsady Personalnej firmy ATOSS jest rozwiązaniem, które dostosowano do wymagań średniej wielkości przedsiębiorstw. Nie jest ono zorientowane na żadną konkretną dziedzinę gospodarki i pozwala na efektywne planowanie zmian pracowniczych, miejsc pracy oraz zarządzanie realizacją zleceń. Decydując się na ten system, zyskujecie Państwo również jedno z najbardziej zaawansowanych narzędzi planowania obsady osobowej uwzględniające normy czasu pracy, przerwy oraz indywidualne preferencje i kwalifikacje pracowników. Niezależnie od tego czy jest to automatyczne planowanie obsady czy odręczny grafik pracy, z systemu firmy ATOSS uzyskujecie Państwo wiarygodne wyniki szybko i w przejrzystej postaci.

Funkcje planowania, uwzględnienie korekty planów zmian, miejsc pracy i zleceń obsługuje się tak samo prosto jak rejestrację czasu pracy. Ostatecznie następuje przejście tak przygotowanych danych do systemu kadrowo-płacowego. System Planowania Obsady Personalnej firmy ATOSS jest zintegrowany z bazą danych systemu Gospodarki Czasu Pracy. Jest on również - jak wszystkie rozwiązania firmy ATOSS - modułowy i skalowany, a rozwija się zgodnie z funkcjonalnymi i technicznymi oczekiwaniami naszych klientów.



# Elastyczne dopasowanie obsady osobowej do bieżących potrzeb

## Planowanie potrzeb i zasobów

- Automatyczne sporządzanie planów zmian, służb i obsady stanowisk
- Przymiarowanie pracowników do miejsc pracy uwzględniające ich życzenia, kwalifikacje oraz dyspozycyjność. Uwzględnianie innych restrykcji i reguł planowania
- Obliczanie potrzeb personalnych z prognozowanych wartości bazowych
- Uwzględnienie w procesie planowania cyklicznych lub terminowych działań, np. spiętrzenia produkcji
- Automatyczne propozycje zmiany obsady

## Planowanie zmian, służb i obsady

- Możliwość ustawiania parametrów automatycznego planowania w dowolnym okresie
- Planowanie w powiązaniu z miejscem pracy i okresami zleceń czasowych
- Wsparcie planowania zadań dla zespołów, grup oraz całej firmy
- Możliwość stosowania zmiennych okresów planowania zgrubnego i szczegółowego
- Interakcyjne planowanie obsady personalnej w wielu krokach: planowanie-weryfikacja-zatwierdzenie-zmiana
- Zintegrowane planowanie obsady uczniów, pracowników dorywczych oraz służb pomocniczych
- Możliwość codziennej zmiany miejsca pracy
- Możliwość swobodnego definiowania stopnia agregacji sald (indywidualnych kont czasu pracy), np. dla absencji chorobowej, urlopów i poszczególnych zmian
- Prognoza stanów sald, składników wynagrodzeń i kosztów osobowych
- Stały dostęp do aktualnych stanów sald indywidualnych kont czasu pracy w trakcie układania planów
- Bezpośredni podgląd miejsc pracy i zmian
- Indywidualne i grupowe grafiki pracy
- Obsługa służb pogotowia awaryjnego
- Automatyczna zmiana miejsc powstawania kosztów przy zmianie miejsca pracy, zlecenia lub nieobecności

## Alerty

- Automatyczne ostrzeżenie przy naruszeniu reguł, np. przekroczenia lub braku minimalnego stanu osobowego
- Respektowanie uregulowań prawnych, np. czasu przestoju, odpoczynków

## Integracja z Rejestrem Czasu Pracy

- Brak duplikowania danych poprzez dostęp do tych samych danych źródłowych
- Rozszerzenie podstawowych danych systemu Gospodarki Czasem Pracy o ewidencje miejsc pracy, kwalifikacji i dyspozycyjności
- Automatyczna synchronizacja absencji pomiędzy systemem Planowania Obsady a systemem Gospodarki Czasem Pracy
- Automatyczne przekazywanie zmian planu jako zadania w Rejestrze Czasu Pracy
- Dostęp do aktualnych danych on-line: np. bieżące salda z Rejestru Czasu Pracy
- Porównanie czasów pracy planowanych z rzeczywistymi
- Prognoza stanów sald bazująca na aktualnych stanach z Rejestru Czasu Pracy

## Reports & Controlling

- Raporty online uzyskiwane metodą drill-down oraz generator raportów dla analiz indywidualnych
- Raporty w formacie HTML
- Analizy graficzne: Tool (OLAP) na bazie Cognos
- Eksport danych w formacie EXCEL, CSV i HTML

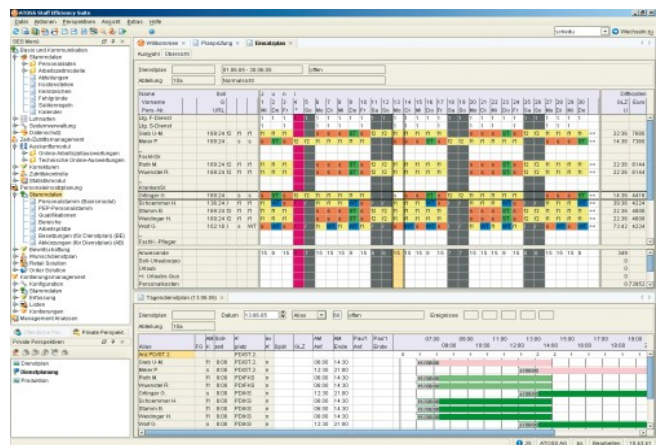

Efektywne planowanie obsady pracowników

## W skrócie – ATOSS to zintegrowane rozwiązania obejmujące:

- Gospodarkę czasem pracy
- Planowanie obsady kadrowej
- Kontrolę dostępu
- Zarządzanie miejscami powstawania kosztów
- Rejestrowanie czasu w ramach projektów i zleceń
- Rejestracja danych produkcyjnych



**ATOSS**® dms|dmz group

ATOSS AG · Am Moosfeld 3 · D-81829 München  
Fon: +49. 89. 4 27 71-0 · Fax: +49. 89. 4 27 71-100  
info@atoss.com · www.atoss.com

dmz-chemak sp. z o.o. · ul. Łukasieńskiego 110  
71-215 Szczecin · Polska  
Tel.: +48 91 4845 644 · Fax: +48 91 4845642  
info@dmz.pl · www.dmz.pl

## Zarządzanie miejscami powstawania kosztów i rozliczanie czasu projektów

### Precyzyjne analizy czasu pracy

Stale rosnące koszty wynagrodzeń stają się bezpośrednim czynnikiem wymuszającym na zakładach pracy staranną kontrolę czasu pracy. Dla uzyskania optymalnych warunków działania i oszczędności niezbędna jest pełna transparentność. Konieczne jest zatem precyzyjne dopasowanie czasu pracy do zleceń produkcyjnych lub projektów.

Oba moduły systemu ATOSS umożliwiają – z minutową dokładnością – kwalifikowanie czasów pracy pojedynczego pracownika na: rodzaj i miejsce powstawania kosztów, nośnik kosztów lub inne tytuły zdefiniowane przez użytkownika, np. rodzaj działalności.

Moduł zarządzania miejscami powstawania kosztów (MPK) ma zastosowanie tam, gdzie pracownik ma możliwość rejestracji początku lub zakończenia poszczególnych zadań lub czynności. Moduł rozliczenia czasu projektów jest stosowany w przypadku rozliczania czasu na pojedyncze zadania. Moduł ten pozwala rejestrować czas wstecznie, np. na koniec dnia. Jeżeli pracownik w ciągu dnia uczestniczy w wielu projektach zalecane jest zbiorcze przyporządkowanie do kont czasowych.

Czy zawsze mieszczą się Państwo w zaplanowanych ramach czasowych i kosztowych? Czy realizowane zlecenia i projekty są jeszcze rentowne? Który z Państwa pracowników przekroczył budżet czasu i dlaczego? Wraz z modułami zarządzania MPK i rozliczenia czasu projektów otrzymujecie Państwo w każdej chwili wskaźniki i szczegółowe informacje o aktualnym statusie Państwa projektów i zleceń.



# Przyporządkowanie czasu pracy pojedynczym projektom, zleceniom lub MPK

## Dane podstawowe

- Odzworowanie zleceń i projektów poprzez 3-stopniowe księgowanie, tzn. rejestracja czasu pracy na dowolnie zdefiniowane konto, np. standardowo na miejsce powstawania, nośnik i rodzaj kosztów
- Elastyczność definiowania zadań i czynności, np. serwis, zarządzanie projektem, szkolenie
- Przyporządkowanie pracowników biorących udział w realizacji zleceń lub projektów poprzez bazę danych podstawowych

## Rejestracja czasu

- Online lub poprzez terminal
- Sposoby rejestracji dla zarządzania MPK : terminal RCP, stanowisko pracy-komputer osobisty, telefon komórkowy
- Rejestracji czasu projektu: komputer osobisty

## Reports & Controlling

- Informacje dostępne online
- Możliwość analizy rentowności zleceń i projektów
- Możliwość wyróżnienia – rozliczania czasu efektywnego i nieproduktywnego
- Elastyczność w definiowaniu zakresu raportów, np. wg miejsca powstawania, nośników i rodzajów kosztów
- Raporty w formacie HTML
- Eksport danych do formatu EXCEL, CSV i HTML
- Możliwość dalszego analizowania wszystkich danych przez ATOSS Decision Suport, system informacji zarządczej z niezbędnymi funkcjami analizy

## Zarządzanie MPK i rozliczanie czasu projektów – zalety celowego zarządzania czasem pracy

- Dokładna rejestracja czasu pracy na projekty, zlecenia, klientów, produkty, rodzaje działalności lub inne dowolnie zdefiniowane kategorie
- Absolutna transparentność czasu pracy
- Możliwość ustalenia kosztów rzeczywistych z uwzględnieniem ewentualnych dopłat
- Wskazanie optymalnego potencjału

## Uprawnienia

- Szczegółowe struktury przelewów przy podziale czasów poszczególnych kont
- Możliwość centralnego przyporządkowania kont i korekty zarejestrowanego czasu pracy przez uprawnionych użytkowników
- Workflow przy rejestracji czasu projektu

## Pełna integracja w zarządzaniu czasem pracy

- Brak redundancji danych
- Ograniczenie przy rejestracji czasu pracy na zlecenia lub projekty do czasu rzeczywistej obecności
- Przyporządkowanie składników wynagrodzeń do poszczególnych kont czasowych

## Interface

- Interface do wielu systemów planowania produkcji, rejestracji danych produkcyjnych, ERP czy finansowych
- Przejmowanie danych z baz słownikowych projektów i zleceń
- Eksport wygenerowanych danych zleceń i projektów

The screenshot displays the 'Konfirmationsübersicht' (Confirmation Overview) window in the ATOSS Staff Efficiency Suite. It shows a table with columns for 'Kostenstelle' (Cost Center), 'Kostenwert' (Cost Value), 'Inhaber/Objekt' (Owner/Object), 'Lohnart' (Wage Type), and 'Dauer' (Duration). The table lists various cost centers and their associated costs, with a total of 200.00 for the 'Gesamtsumme' (Grand Total).

| Kostenstelle | Kostenwert | Inhaber/Objekt | Lohnart | Dauer  |
|--------------|------------|----------------|---------|--------|
| 000          | 000        | A              | get     | 51.00  |
| 000          | 000        | Summe          | get     | 51.00  |
| 000          | 000        | Summe          | get     | 51.00  |
| BEK          | 000        | KBKG           | get     | 17.00  |
|              |            | KO-URE         | get     | 12.00  |
|              |            | KO-URE         | get     | 6.00   |
|              |            | KO-URE         | get     | 19.00  |
|              |            | KO-URE         | get     | 9.00   |
| BEK          | 000        | Summe          | get     | 63.00  |
|              | 0TR        | KBKG           | get     | 2.00   |
|              |            | KO-URE         | get     | 2.00   |
|              |            | KO-URE         | get     | 2.30   |
|              |            | KO-URE         | get     | 2.30   |
|              |            | KO-URE         | get     | 4.00   |
|              |            | Summe          | get     | 13.00  |
| BEK          | 0TR        | Summe          | get     | 73.00  |
| BEK          | 000        | PM/G10         | get     | 25.00  |
| BFC          | 000        | Summe          | get     | 25.00  |
| BFC          | 0TR        | PM/G10         | get     | 3.00   |
| BFC          | 0TR        | Summe          | get     | 3.00   |
| BFC          | 000        | Summe          | get     | 29.00  |
| BK0          | 000        | KO-URE         | get     | 29.00  |
| BK0          | 000        | Summe          | get     | 29.00  |
| BK0          | 000        | Summe          | get     | 29.00  |
| PSA          | 000        | A              | get     | 19.00  |
| PSA          | 000        | Summe          | get     | 19.00  |
| PSA          | 000        | Summe          | get     | 19.00  |
| Gesamtsumme  |            |                | get     | 200.00 |

Wydruk księgowania czasu pracy nie tylko na MPK, rodzaj czy nośnik kosztów, ale również na składniki wynagrodzeń



ATOSS®



ATOSS AG · Am Moosfeld 3 · D-81829 München  
Fon: +49. 89. 4 27 71-0 · Fax: +49. 89. 4 27 71-100  
info@atoss.com · www.atoss.com

dmz-chemak sp. z o.o. · ul. Łukasińskiego 110  
71-215 Szczecin · Polska  
Tel.: +48 91 4845 644 · Fax: +48 91 4845642  
info@dmz.pl · www.dmz.pl